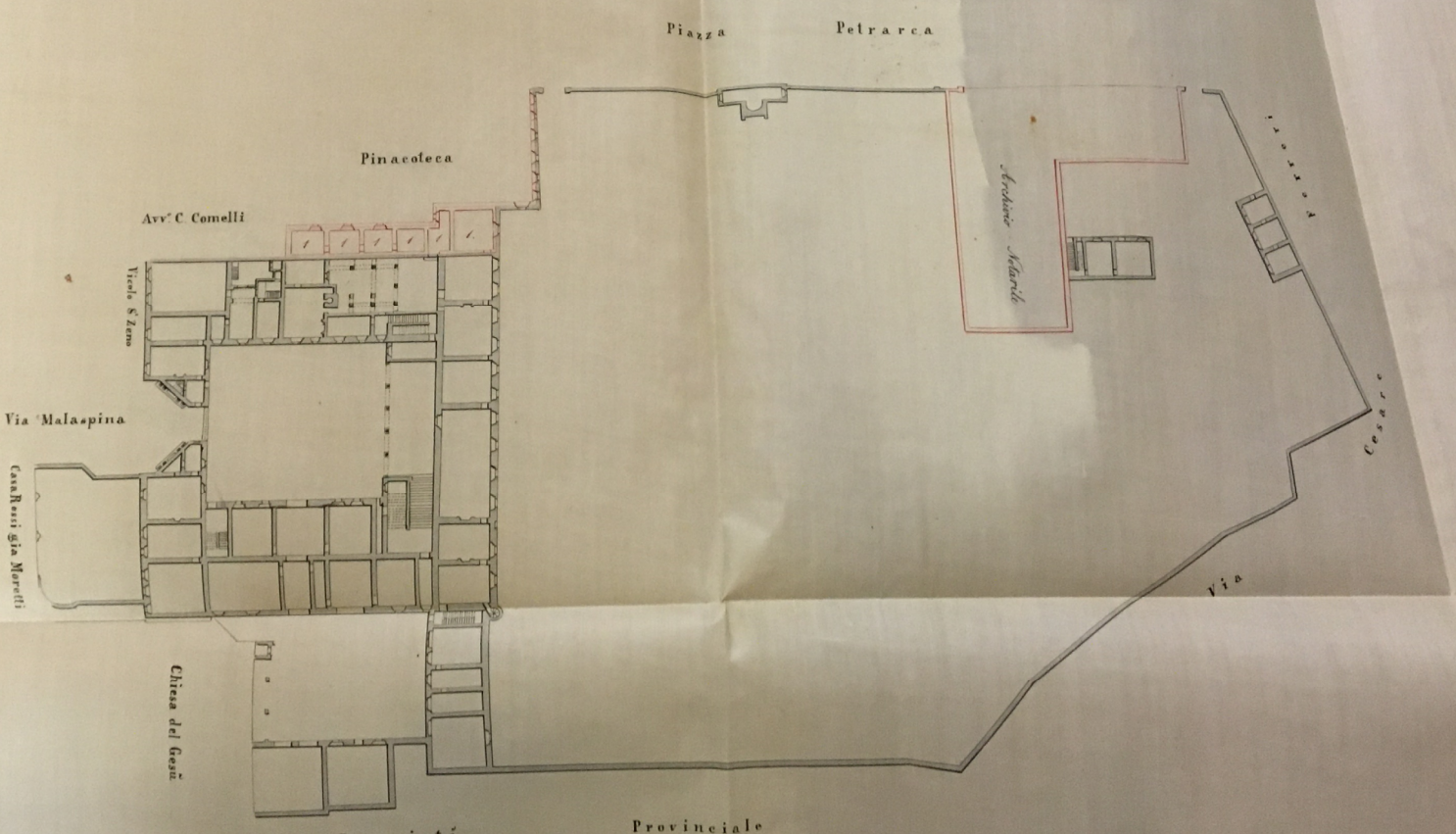

Scala del rapporto di 1/500

Pavia, 20 Aprile 1881

Sottoscritti:
Ing.° Cipriani Pro Soc. = Giuseppe Deputato =
Avv. Emilio Pellegrini Deputato Provinciale =
Ing.° Ma Vetra Deputato Provinciale =
D.r Antonio Robecchi Ferrarese =
Franciani Dottor Pietro Leale
Dottore Giovanni Bonati dott. in Chirurgia
Dottore Ebanacci